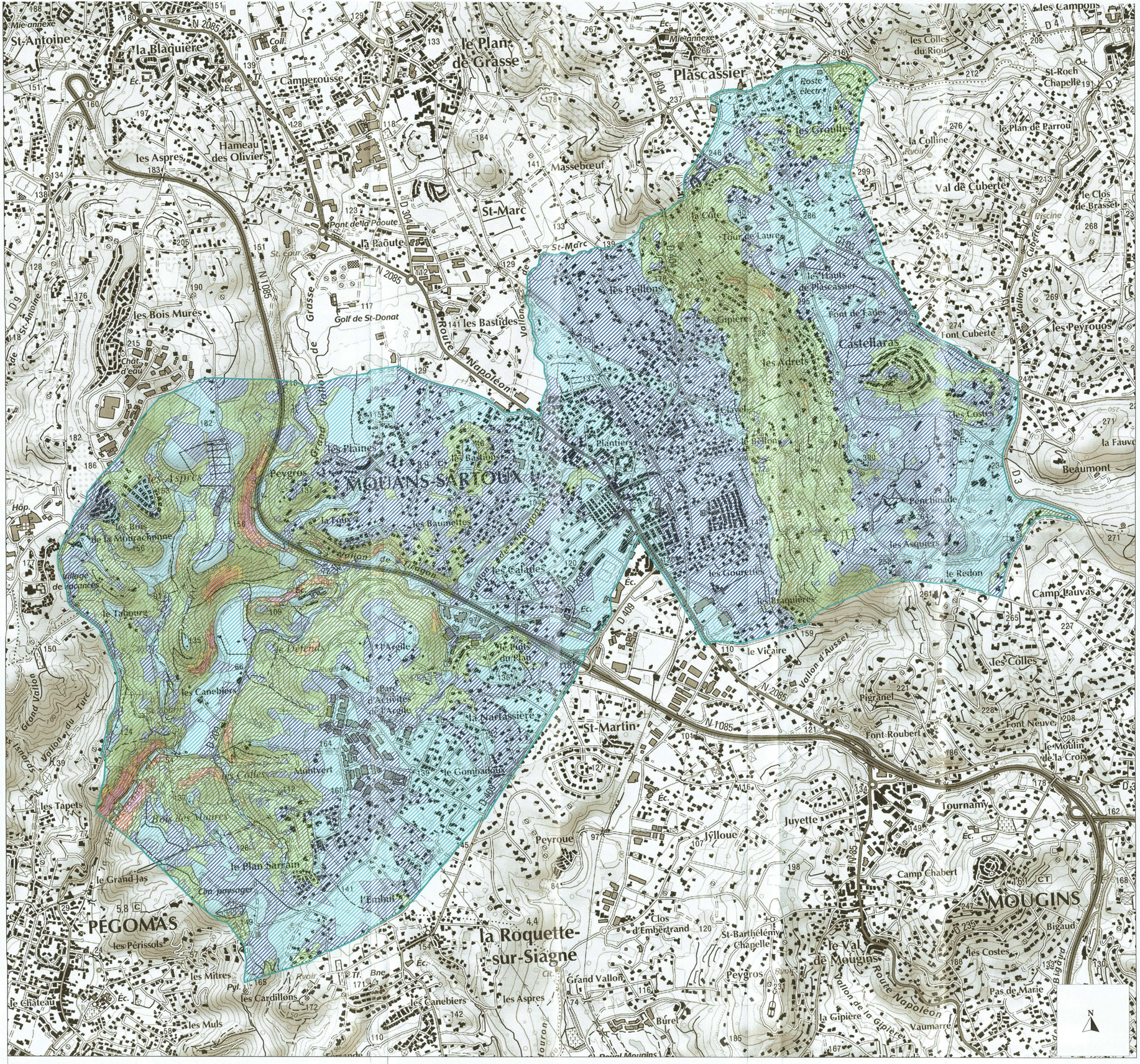

Enquête Publique
4/3 - 5/4/2019

Liberté • Égalité • Fraternité
RÉPUBLIQUE FRANÇAISE

PREFECTURE DES ALPES-MARITIMES

COMMUNE DE

MOUANS-SARTOUX

PLAN DE PREVENTION DES RISQUES NATURELS PREVISIBLES RELATIF AUX MOUVEMENTS DE TERRAIN

Pour le Préfet,
La Secrétaire Générale
SG-4189
Françoise TAHERI

DOSSIER D'ENQUÊTE PUBLIQUE

CARTE DES PENTES 1/10 000

Janvier 2019

PRESCRIPTION DU PPR : arrêté du 27 juillet 2015 prorogé le 27 juin 2018	
ENQUETE DU : 4 mars 2019 au 5 avril 2019	
APPROBATION DU PPR :	
DIRECTION DEPARTEMENTALE DES TERRITOIRES ET DE LA MER SERVICE DEPLACEMENTS RISQUES SECURITE	SOL CONCEPT

LEGENDE :

Périmètre d'étude

Classes de pente

- > 100 %
- 67-100 %
- 58-67 %
- 51-58 %
- 46-51 %
- 26-46 %
- 16-26 %
- 6-16 %
- < 6 %